

**JETZT  
BESTELLEN!**  
GÜLTIG  
2025/2026



STIFTUNG MENSCH  
Arbeit. Wohnen. Fördern. Kultur.

# SCHLAFSTRANDKORB

Die Stiftung Mensch ist eines der größten Sozialunternehmen in Schleswig-Holstein. In unserer Strandkorbmanufaktur können wir das Ziel einer selbstbestimmten Teilhabe von Menschen mit Behinderungen am gesellschaftlichen Leben besonders sinnvoll umsetzen. Hier entstehen in positiver Atmosphäre individuell und hochwertig produzierte Strandkörbe, die mit viel Liebe zum Detail unter fachlicher Begleitung gefertigt werden – und das mit über 30 Jahren Erfahrung. Jeder Korb ist ein handgemachtes Unikat.

Auch der Schlafstrandkorb mit vielen erweiterbaren Zusatzfeatures ist einmalig.

Verbringen Sie Ihre Nächte unter dem Sternenzelt. Wecken Sie Ihre Kindheitserinnerung, die tief in den meisten von uns schlummert und oft in Vergessenheit geraten ist. Dies bietet die beste Voraussetzung, körpereigene Glückshormone auszuschütten und ein Glücksgefühl zu erleben. Begeisterte Kunden bedanken sich für dieses wundervolle Erlebnis, die kuscheligen Nächte und das herrliche Schlafen unter freiem Himmel.

Verschaffen auch Sie Ihren Kunden traumhaft schöne Nächte!

Draußen schlafen: Entstanden ist die Idee mit vielen touristischen Partnern, der Tourismus-Agentur Schleswig-Holstein und der Agentur design for human nature gmbh. Die Umsetzung erfolgte gemeinsam mit der Stiftung Mensch.



Bildrechte: Ostsee-Holstein-Tourismus e.V. / Ottmar Heinze



Bildrechte: Ostsee-Holstein-Tourismus e.V. / Ottmar Heinze



Bildrechte: design for human nature gmbh

Abbildungen zeigen das Vorjahresmodell. Die aktuellen Modelle besitzen eine verlängerte Persenning für verbesserten Regenschutz.

# TECHNISCHE DATEN

## Ansichten

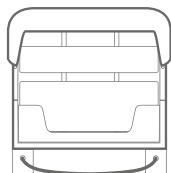

Vorderansicht offen

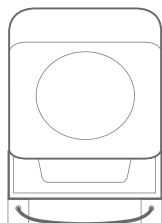

Vorderansicht geschlossen

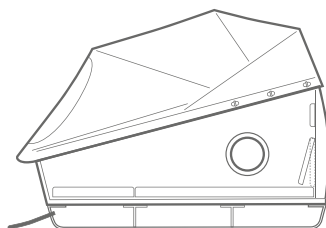

Seitenansicht

## Ausstattung

- Staufach hinter der Rückenlehne (offen und geschlossen)
- Staufach hinter der Kopfpolsterplatte (offen und geschlossen)
- Verdecktes Schuhnetz am Fußende unter der Matratze
- Bullaugen links und rechts, Sichtschutz möglich

## Öffnungsposition (arretierbar)

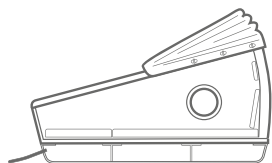

Open Air: ganz offen

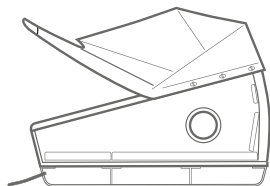

Cap: halboffen

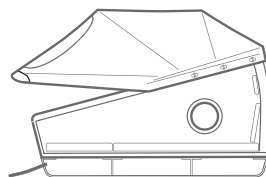

Muschel: fast zu

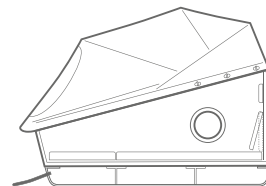

Kokon: ganz geschlossen

## Maße (geschlossen)

Breite ~ ca. 150 cm

Länge ~ ca. 280 cm

Höhe ~ ca. 140 cm  
(am höchsten Punkt 195cm)

**Gewicht** ~ ca. 202 kg

## Kosten pro Schlafstrandkorb:

### Modell 4.0 A

PE Geflecht grau-weiß  
Lasur grau silverstyle 2  
Verdeckplane MasAcril  
grau oder grün  
und Kufen

### Preis

7.457,94 EUR netto

7.980,00 EUR brutto

## Technische Details:

- Massivholz Lärche, astarm und feijnährig
- wetterbeständige Lasur auf Acrylbasis
- UV- und witterungsbeständiges PE-Geflecht (Polyethylen)
- Matratze: zweiteilig, Dickson Surlast Bootspersenning grau, am Fußende inkl. 2 Schlaufen
- Beschläge und Verschraubung Edelstahl
- Kufen Alu massiv

- Stoff Bespannung innen links und rechts: Markisenstoff Blockstreifen grau-weiß
- Verdeck: Gestänge Alu Rohr 25 mm, Bezug MasAcril Stoff grau mit transparentem Fenster, verdunkelbar
- Öffnungspositionsarretierung durch seitliche Gurte und Befestigungsstifte
- abschließbar von außen

# TECHNISCHE DATEN

---

## Varianten:

### Geflecht:



Geflecht PE grau-weiß

### Lasur:



Lasur grau silverstyle 2

### Verdeckplane:

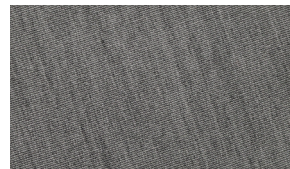

MasAcril grau,  
Unterseite PU - beschichtet,  
1000mm Wassersäule

Auf Wunsch fertigen wir Ihren Schlafstrandkorb auch in anderen Farben.  
Sprechen Sie uns dazu gerne an.

---

## Preise/Auszeichnungen:



---

## Entwickelt in Kooperation von:



[www.stiftung-mensch.com](http://www.stiftung-mensch.com)



[www.sh-tourismus.de](http://www.sh-tourismus.de)



[www.ostsee-schleswig-holstein.de](http://www.ostsee-schleswig-holstein.de)



[www.designforhumannature.de](http://www.designforhumannature.de)

# BESTELLFORMULAR

01

Datum: \_\_\_\_\_ Berater/in: \_\_\_\_\_

## Rechnungsanschrift:

## Lieferanschrift:

Firma, Institution: \_\_\_\_\_ Firma, Institution: \_\_\_\_\_

Ansprechpartner: \_\_\_\_\_ Ansprechpartner: \_\_\_\_\_

Name: \_\_\_\_\_ Name: \_\_\_\_\_

Vorname: \_\_\_\_\_ Vorname: \_\_\_\_\_

Straße: \_\_\_\_\_ Straße: \_\_\_\_\_

PLZ, Ort: \_\_\_\_\_ PLZ, Ort: \_\_\_\_\_

Telefon: \_\_\_\_\_ Telefon: \_\_\_\_\_

E-Mail: \_\_\_\_\_ E-Mail: \_\_\_\_\_

Sonstige Vereinbarungen/Anmerkungen: \_\_\_\_\_

## Anlieferung bis Bordsteinkante:

- Lieferkosten auf Anfrage

bei Lieferung durch Spedition plus Versandverslag \_\_\_\_\_ ☐

- Selbstabholung \_\_\_\_\_ ☐

Gewünschter Liefer-/Abholtermin: \_\_\_\_\_

## Entladung:

Für die Entladung ist ein geeignetes Gerät vor Ort zu stellen.

## Bestellung:

## Anzahl:

## Anzahl:

Modell 4.0 A (PE Geflecht grau-weiß, Lasur grau silverstyle 2) \_\_\_\_\_  
Art. Nr. 10015073

Verdeckplane \_\_\_\_\_  
MasAcril grau

# BESTELLFORMULAR

02

| Fertig montiert   |                   | <input type="radio"/> Ja | Summe<br>Netto/Stck. | Summe<br>Brutto/Stck. | Anzahl |
|---|-------------------|--------------------------|----------------------|-----------------------|--------|
| <b>Klapptisch</b>   |                   |                          |                      |                       |        |
| Holz mit Haltebügel aus Edelstahl, rechteckig 14x23 cm:           |                   |                          |                      |                       |        |
| links (aus Sitzrichtung im Korb)                                  | Art. Nr. 10009315 | <input type="radio"/>    | <b>27,00 EUR</b>     | 28,89 EUR             | _____  |
| rechts (aus Sitzrichtung im Korb)                                 | Art. Nr. 10009315 | <input type="radio"/>    | <b>27,00 EUR</b>     | 28,89 EUR             | _____  |
| mit abnehmbarer Beleuchtung                                       | Art. Nr. 10010206 | <input type="radio"/>    | <b>42,00 EUR</b>     | 44,94 EUR             | _____  |
| <b>Klapptisch mit Bohrung (Ø 6cm) als Glashalter</b>              |                   |                          |                      |                       |        |
| Holz mit Haltebügel aus Edelstahl, rechteckig 14x23 cm:           |                   |                          |                      |                       |        |
| links (aus Sitzrichtung im Korb)                                  | Art. Nr. 10010204 | <input type="radio"/>    | <b>38,00 EUR</b>     | 40,66 EUR             | _____  |
| rechts (aus Sitzrichtung im Korb)                                 | Art. Nr. 10010204 | <input type="radio"/>    | <b>38,00 EUR</b>     | 40,66 EUR             | _____  |
| mit abnehmbarer Beleuchtung                                       | Art. Nr. 10010208 | <input type="radio"/>    | <b>53,00 EUR</b>     | 56,71 EUR             | _____  |
| <b>Beleuchtung lose</b>   |                   |                          |                      |                       |        |
| Langlebige LED-Leuchte, auch außerhalb des Korbes nutzbar         |                   |                          |                      |                       |        |
|   | Art. Nr. 10009314 | <input type="radio"/>    | <b>15,00 EUR</b>     | 16,05 EUR             | _____  |
| <b>Schott für den Einstieg</b>                                    |                   |                          |                      |                       |        |
| Einsteckbare Verschlussplatte mit Lüftungsgitter aus Streckmetall |                   |                          |                      |                       |        |
|   | Art. Nr. 10010211 | <input type="radio"/>    | <b>179,00 EUR</b>    | 191,53 EUR            | _____  |

**Wählbare Optionen:**

|   |                   |                                |                   |            |
|---|-------------------|--------------------------------|-------------------|------------|
| <b>Matratze standard</b>  |                   | <b>Im Basispreis enthalten</b> |                   | _____      |
| Bestehend aus zwei Elementen:   |                   |                                |                   |            |
| Größe 118 x 138 cm, Schaumstoff, inkl. Bezug Surlast grau, hochwertiger Persenningstoff, 8 cm dick                                      |                   |                                |                   |            |
| Größe 117 x 70,5 cm, Schaumstoff, inkl. Bezug Surlast grau, hochwertiger Persenningstoff, 8 cm dick                                     |                   |                                |                   |            |
| <b>Matratze deluxe</b>  |                   |                                |                   |            |
| Matratze standard (siehe oben, in 4 cm Dicke)   |                   |                                |                   |            |
| <b>Plus:</b> Viskolastic-Matratze, durchgehende Auflagenmatratze inkl. Bezug, passt sich der Körperkontur mit hoher Druckentlastung an. |                   |                                |                   |            |
| Bezug: Perlastic Silber, formbeständig, atmungsaktiv, bakterien- und virendicht, bis 95 Grad waschbar                                   |                   |                                |                   |            |
| 209 x 119 cm, 4 cm dick   | Art. Nr. 10010212 | <input type="radio"/>          | <b>154,00 EUR</b> | 164,78 EUR |
| <b>(Die Matratze deluxe ersetzt die Matratze standard.)</b>   |                   |                                | <b>Aufpreis</b>   | _____      |
| <b>Verdeckgestänge</b>  |                   |                                |                   |            |
| Verdeckgestänge Standard 25 x 2 mm  |                   | <b>Im Basispreis enthalten</b> |                   | _____      |
| Verdeckgestänge verstärkt 25 x 3 mm   | Art. Nr. 10014766 | <input type="radio"/>          | <b>80,00 EUR</b>  | 85,60 EUR  |
|   |                   |                                | <b>Aufpreis</b>   | _____      |

# BESTELLFORMULAR

03

|   |   | Summe<br>Netto/Stck. | Summe<br>Brutto/Stck. | Anzahl |
|---|---|----------------------|-----------------------|--------|
| <b>Firmenlogo</b>   |   |                      |                       |        |
| <b>Seitlich rechts</b>  |   |                      |                       |        |
| Plexiglas transparent 4 mm stark,<br>geschliffene Kante, BxH 80 x 57/35 cm,<br>Trapezform   | Art. Nr. 10009272 <input type="radio"/> | 162,00 EUR           | 173,34 EUR            | _____  |
| <b>Seitlich links</b>   |   |                      |                       |        |
| Plexiglas transparent 4 mm stark,<br>geschliffene Kante, BxH 80 x 57/35 cm,<br>Trapezform   | Art. Nr. 10009271 <input type="radio"/> | 162,00 EUR           | 173,34 EUR            | _____  |
| <b>Hinten (Kopfende)</b>  |   |                      |                       |        |
| Plexiglas transparent, 4 mm stark,<br>geschliffene Kante, BxH 12,5 x 42 cm  | Art. Nr. 10009273 <input type="radio"/> | 132,00 EUR           | 141,24 EUR            | _____  |
| <b>Rund klein</b>   |   |                      |                       |        |
| Plexiglas transparent, 4 mm stark,<br>geschliffene Kante, Durchmesser 26 cm   | Art. Nr. 10009275 <input type="radio"/> | 78,00 EUR            | 83,46 EUR             | _____  |
| <b>Schicken Sie Ihr Logo, hochauflösend, ein- bis mehrfarbig, bitte als pdf, jpg oder eps an die E-Mail-Adresse:</b><br>strandkorb@stiftung-mensch.com  |   |                      |                       |        |
| <b>Symbole für Ihren Korb</b>   |   |                      |                       |        |
| Maritime Symbole wie Krabbe, Seestern, Robbe o. ä.<br>auf weißer Alu-Verbundplatte, 3 mm stark, rund, 16 cm<br>Durchmesser. Die Vorlagen erhalten Sie nach Bestellung per<br>E-Mail zur Auswahl | Art. Nr. 10010218 <input type="radio"/> | 27,00 EUR            | 28,89 EUR             | _____  |

**Datum/Unterschrift Kunde:** \_\_\_\_\_

**Bestellung bitte an:** Alexander Ponath, Sandra Zimmermann, E-Mail: strandkorb@stiftung-mensch.com,  
Tel.: 04832/999-563

**Was Sie noch wissen sollten:** Als gemeinnütziges Unternehmen ist die Stiftung Mensch berechtigt zum ermäßigten  
Steuersatz von 7 % abzurechnen. Als Arbeitgeber können Sie 50 % der in der Rechnung ausgewiesenen Arbeitsleis-  
tung auf Ihre Ausgleichsabgabe anrechnen (gemäß § 140 SGB IX).

# SCHLAFSTRANDKORB: ERSATZTEILE/ZUBEHÖR

A

Preise ohne Montage zzgl. Versandkosten

Summe  
Netto/Stck.

Summe  
Brutto/Stck.

Anzahl

## Klapptisch

Holz mit Haltebügel aus Edelstahl,  
rechteckig 14x23 cm  
mit abnehmbarer Beleuchtung

Art. Nr. 10010203  
Art. Nr. 10010207



**30,00 EUR**  
**45,00 EUR**

32,10 EUR  
48,15 EUR

\_\_\_\_\_  
\_\_\_\_\_

## Klapptisch mit Bohrung (Ø 6cm) als Glashalter

Holz mit Haltebügel aus Edelstahl  
rechteckig 14x23 cm  
mit abnehmbarer Beleuchtung

Art. Nr. 10010205  
Art. Nr. 10010209



**45,00 EUR**  
**60,00 EUR**

48,15 EUR  
64,20 EUR

\_\_\_\_\_  
\_\_\_\_\_

## Beleuchtung lose

Langlebige LED-Leuchte,  
auch außerhalb des Korbes nutzbar

Art. Nr. 10009314



**15,00 EUR**

16,05 EUR

\_\_\_\_\_

## Schott für den Einstieg

Einsteckbare Verschlussplatte mit Lüftungsgitter  
aus Streckmetall

Art. Nr. 10010211



**179,00 EUR**

191,53 EUR

\_\_\_\_\_

## Matratzen

### Matratze standard

Bestehend aus zwei Elementen:  
Größe 118 x 138 cm, Schaumstoff,  
inkl. Bezug Surlast grau, hochwertiger  
Persenningstoff, 8 cm dick

Art. Nr. 10009726



**231,00 EUR**

247,17 EUR

\_\_\_\_\_

Größe 117 x 70,5 cm, Schaumstoff,  
inkl. Bezug Surlast grau, hochwertiger  
Persenningstoff, 8 cm dick

Art. Nr. 10009725



**125,00 EUR**

133,75 EUR

\_\_\_\_\_

### Matratze deluxe

Matratze standard (siehe oben, in 4 cm Dicke)  
Größe 118 x 138 cm, Schaumstoff, inkl. Bezug Surlast grau,  
hochwertiger Persenningstoff

Art. Nr. 10009724



**205,00 EUR**

219,35 EUR

\_\_\_\_\_

Größe 117 x 70,5 cm, Schaumstoff, inkl. Bezug Surlast grau,  
hochwertiger Persenningstoff

Art. Nr. 10009723



**110,00 EUR**

117,70 EUR

\_\_\_\_\_

### Plus:

Viskolastic-Matratze, durchgehende Auflagen-  
matratze inkl. Bezug, passt sich der Körperkontur an.  
Mit hoher Druckentlastung.

Bezug: Perlastic Silber, formbeständig, atmungsaktiv,  
bakterien- und virendicht, bis 95 Grad waschbar  
209 x 119 cm, 4 cm dick

Art. Nr. 10009329



**195,00 EUR**

208,65 EUR

\_\_\_\_\_



# ERSATZTEILE UND ZUBEHÖR

B

Preise ohne Montage zzgl. Versandkosten

Summe  
Netto/Stck.

Summe  
Brutto/Stck.

Anzahl

## Matratzen

### Durchgehende Auflagenmatratze ohne Bezug

Viskolastic-Matratze,  
passt sich der Körperkontur an.  
Mit hoher Druckentlastung;  
209 x 119 cm, 4 cm dick

Art. Nr. 10009509



136,00 EUR

145,52 EUR

\_\_\_\_\_

### Bezug für durchgehende Auflagenmatratze

Bezug: Perlastic Silber, formbeständig,  
atmungsaktiv, bakterien- und  
virendicht, bis 95°C waschbar,  
mit Reißverschluss

Art. Nr. 10010241



78,00 EUR

83,46 EUR

\_\_\_\_\_

## Firmenlogo

### Seitlich rechts

Plexiglas transparent, 4 mm stark,  
geschliffene Kante,  
BxH 80 x 57/35 cm, Trapezform

Art. Nr. 10009272



162,00 EUR

173,34 EUR

\_\_\_\_\_

### Seitlich links

Plexiglas transparent, 4 mm stark,  
geschliffene Kante,  
BxH 80 x 57/35 cm, Trapezform

Art. Nr. 10009271



162,00 EUR

173,34 EUR

\_\_\_\_\_

### Hinten (Kopfende)

Plexiglas transparent, 4 mm stark,  
geschliffene Kante,  
BxH 12,5 x 42 cm

Art. Nr. 10009273



132,00 EUR

141,24 EUR

\_\_\_\_\_

### Rund klein

Plexiglas transparent, 4 mm stark,  
geschliffene Kante,  
Durchmesser 26 cm

Art. Nr. 10009275



78,00 EUR

83,46 EUR

\_\_\_\_\_

Schicken Sie Ihr Logo, hochauflösend, ein- bis mehrfarbig, bitte als pdf, jpg oder eps an die E-Mail-Adresse:  
strandkorb@stiftung-mensch.com

## Symbole für Ihren Korb (Preis pro Stück)

Maritime Symbole wie Krabbe, Seestern, Robbe o. ä.  
auf weißer Alu-Verbundplatte, 3 mm dick, rund, 16 cm  
Durchmesser. Die Vorlagen erhalten Sie nach Bestellung  
per E-Mail zur Auswahl.

Art. Nr. 10010218



27,00 EUR

28,89 EUR

\_\_\_\_\_



# ERSATZTEILE UND ZUBEHÖR

C

Preise ohne Montage zzgl. Versandkosten

Summe  
Netto/Stck.

Summe  
Brutto/Stck.

Anzahl

## Verdeckplane

Markisenstoff, MasAcril, Farbe grau,  
Unterseite PU - beschichtet,  
1000mm Wassersäule,

Art.Nr. 10014527



1.494,39 EUR

1.599,00 EUR

\_\_\_\_\_

## Verdeckgestänge

Verdeckgestänge standard, 25 x 2 mm, Alu-Rohr  
mit Edelstahl Endbeschlägen

Art.Nr. 10004472



542,99 EUR

581,00 EUR

\_\_\_\_\_

Verdeckgestänge verstärkt 25 x 3 mm, Alu-Rohr  
mit Edelstahl Endbeschlägen

Art.Nr. 10014758



625,23 EUR

669,00 EUR

\_\_\_\_\_

## Kufe

Aluminium, 5 mm dick, Glasperlen  
gestrahlt, pro Stück

Art.Nr. 10004478



297,00 EUR

317,79 EUR

\_\_\_\_\_

## Kufenbefestigungssatz

Schrauben Edelstahl, A2

Art. Nr. 10010225



4,95 EUR

5,30 EUR

\_\_\_\_\_

## Bullaugenfenster

Polycarbonatplatte, 4 mm klar,  
26,4 cm Durchmesser

Art. Nr. 10010224



12,50 EUR

13,38 EUR

\_\_\_\_\_

## Bullauge Sichtschutz

Polycarbonatplatte, 3 mm mattiert,  
27 cm Durchmesser

Art. Nr. 10010223



12,50 EUR

13,38 EUR

## Drehverschluss für Gurte

Mit Öse, Viererpack, mit Schrauben,  
Messing, vernickelt

Art. Nr. 10010222



6,90 EUR

7,38 EUR

\_\_\_\_\_

## Drehverschluss zur Verdecksicherung

Mit Öse, Viererpack, mit Schrauben,  
Messing vernickelt

Art. Nr. 10010220



6,90 EUR

7,38 EUR

\_\_\_\_\_

## Schlossöse

Edelstahl, A2

Art. Nr. 1009218



6,60 EUR

7,06 EUR

\_\_\_\_\_

## Lasur (Preis pro 0,75 Liter)

für Holzkomponenten

grau silverstyle 2

Art. Nr. 10004549



19,00 EUR

20,33 EUR

\_\_\_\_\_

schwarz

Art. Nr. 10003400



19,00 EUR

20,33 EUR

\_\_\_\_\_

tannengrün 9009

Art. Nr. 10004549



19,00 EUR

20,33 EUR

\_\_\_\_\_

## Montage oder Reparatur vor Ort

Gerne bieten wir Ihnen eine Montage oder Reparatur vor Ort an und erstellen Ihnen einen Kostenvoranschlag.

**An- und Abfahrt:** 1,26 EUR / 1,35 EUR brutto je Kilometer

**Montage vor Ort:** 19,00 EUR netto / 20,33 EUR brutto pro 15 Minuten

**Datum/Unterschrift Kunde:** \_\_\_\_\_

**Bestellung bitte an:** Alexander Ponath, Sandra Zimmermann, E-Mail: strandkorb@stiftung-mensch.com,  
Tel.: 04832/999-563

**Was Sie noch wissen sollten:** Als gemeinnütziges Unternehmen ist die Stiftung Mensch berechtigt zum ermäßigten Steuersatz von 7 % abzurechnen. Als Arbeitgeber können Sie 50 % der in der Rechnung ausgewiesenen Arbeitsleistung auf Ihre Ausgleichsabgabe anrechnen (gemäß § 140 SGB IX).